

► **Inclui**

CIRCUITO DA MADEIRA – 03 Maio – Festa da Flor

BELEZA NATURAL, CULTURA E GASTRONOMIA

FUNCHAL • CÂMARA DE LOBOS • CABO GIRÃO • PORTO MONIZ • CAMACHA • PICO DO AREEIRO • SANTANA • MACHICO

03 Maio - 1º DIA LISBOA / FUNCHAL

Comparência no respetivo aeroporto 2 horas antes da partida para formalidades de embarque. Partida em voo regular da TAP Portugal com destino ao Funchal. Desembarque assistido pelo guia local Nortravel que acompanha a viagem. Transporte privativo em autocarro de turismo ao hotel Four Views Baía****. Dia totalmente livre para poderem desfrutar de todas as atividades alusivas à Festa da Flor, de onde se destaca à tarde o magnífico cortejo da Festa da Flor. Regresso ao hotel. Jantar com bebidas incluídas e alojamento.

04 Maio - 2º DIA VISITA CIDADE / JARDIM BOTÂNICO

Pequeno-almoço buffet no hotel. Saída em direção ao centro histórico da cidade, onde a pé, visitamos o Mercado dos Lavradores, uma verdadeira explosão de cor e sensações únicas, para observar a venda de flores, legumes, frutas tropicais, bem como as diversas variedades de peixe da ilha. Visitamos ainda uma fábrica de bordados tradicionais, uma adega de vinhos da Madeira, para conhecer e degustar os diversos tipos de vinhos regionais. A manhã termina com um agradável passeio pedestre pelas movimentadas artérias do Funchal, visitando a Praça do Município e a Igreja do Colégio, um dos mais interessantes exemplares artísticos deixados pelos Jesuítas em Portugal, a Sé Catedral e a Avenida Arriaga. Almoço em restaurante local com bebidas incluídas. Após o almoço visitamos o Jardim Botânico (entrada incluída), onde podemos observar plantas de todo o mundo, seguido de visita ao Museu de História Natural. Regresso ao hotel. À noite jantar em restaurante típico, onde será servida a famosa “espetada madeirense” enquanto apreciamos a exibição de um grupo folclórico de danças e cantares da Madeira. Regresso ao hotel e alojamento.

05 Maio - 3º DIA CAMACHA / PICO DO AREEIRO / SANTANA / MACHICO

Pequeno-almoço buffet no hotel. Neste dia inteiro de excursão, conhecemos primeiro a Camacha, local conhecido pela indústria do vime e pelo seu folclore. Em seguida subimos ao Pico do Areeiro, o terceiro cume mais alto da ilha, (1.818m de altitude) de onde podemos desfrutar da paisagem luxuriante do maciço montanhoso. Descendo ao Ribeiro Frio, visitamos um viveiro de trutas, seguido de um estimulante passeio a pé durante 45 minutos ao longo de uma levada, terminando no Miradouro dos Balcões. As levadas, canais de irrigação de capital importância para a economia da ilha, permitem uma invulgar comunhão com a natureza. Continuação do passeio até Santana, conhecida pelas casas cobertas de colmo, uma das imagens tradicionais da ilha e onde será servido o almoço com bebidas incluídas em restaurante local. Após o almoço prosseguimos o passeio até ao Porto da Cruz na costa norte da ilha, com paragem no Engenho do Norte e na Casa de Rum, dois importantes testemunhos vivos do florescente passado de produção de açúcar na Ilha da Madeira. Já na cidade do Machico, paragem para visita ao centro da cidade, local onde desembarcaram os primeiros navegadores. Regresso ao hotel. Jantar com bebidas incluídas e alojamento.

06 Maio - 4º DIA CÂMARA DE LOBOS / CABO GIRÃO / PORTO MONIZ

Após o pequeno-almoço buffet no hotel, saída em direção a Câmara de Lobos, para uma breve paragem no centro desta pitoresca vila piscatória. Seguindo ao longo da costa sul efetuamos uma segunda paragem no Cabo Girão, o promontório mais alto da Europa, com 580 metros, e o segundo mais alto do mundo, antes de chegarmos à Vila da Ribeira Brava, com a sua lindíssima igreja. De seguida começamos a subir em direção ao Paúl da Serra, o único planalto da ilha, a 1500 metros de altitude. Descendo para o Porto Moniz, pelo Fanal e Ribeira da Janela, paragem num miradouro, para uma vista panorâmica da costa norte. Já em Porto Moniz, vila piscatória muito conhecida pelas suas piscinas naturais, será servido o almoço num restaurante local, com bebidas incluídas. O regresso à cidade do Funchal será efetuado pela Encumeada, montanha que separa a costa norte da costa sul, com paragem no Miradouro do Vêu da Noiva, de onde podemos observar parte da estrada antiga, escavada na rocha, agora não recomendada ao trânsito. Passando por São Vivente, atravessamos uma parte da famosa floresta Laurissilva (classificada pela UNESCO, como património da Humanidade). Breve paragem na Pousada dos Vinháticos antes de chegarmos ao hotel. Jantar com bebidas incluídas e alojamento.

07 Maio - 5º DIA FUNCHAL (MONTE E EIRA DO SERRADO) / LISBOA

Após o pequeno-almoço buffet no hotel, excursão de meio-dia à zona velha do Funchal, com subida de teleférico até à freguesia do Monte para visita à Igreja da Nossa Senhora do Monte, (onde se encontra o túmulo do último Imperador da Áustria, Carlos I) e aos seus magníficos jardins públicos. A viagem prossegue em direção ao Miradouro da Eira do Serrado, a 1094 metros de altitude, de onde se desfruta uma deslumbrante paisagem sobre o Curral das Freiras, vila edificada num vale de erosão. De regresso à cidade do Funchal será efetuada uma paragem no Miradouro do Pico de Barcelos, de onde se tem uma vista incomparável de toda a cidade do Funchal. Regresso ao hotel onde será servido o almoço com bebidas incluídas. Resto da tarde livre. Em hora a combinar localmente, transporte privativo ao aeroporto. Formalidades de embarque e saída em voo regular da TAP com destino a Lisboa. Chegada ao aeroporto de destino.

FIM DA VIAGEM

► **Inclui**

- Passagem aérea classe económica em voos regulares da TAP Portugal de Lisboa / Funchal e volta, com direito a 1 peça de bagagem, até 23Kg, por passageiro;
- Assistência nas formalidades de embarque;
- Circuito em autocarro de turismo de acordo com o itinerário;
- Acompanhamento de experiente guia local em todas as visitas mencionadas no itinerário;
- Alojamento no hotel selecionado;
- Todos os pequenos-almoços buffet;
- 8 Refeições indicadas no itinerário com bebidas incluídas (vinho da casa ou refrigerantes, água mineral e café), sendo uma delas com animação;
- Entradas no Jardim Botânico e Museu de História Natural;
- Subida no teleférico panorâmico;
- Todas as visitas conforme o itinerário;
- Seguro Multiviagens Portugal - capital € 30.000*;

- IVA, taxas hoteleiras de turismo e serviço;
- Taxas de aviação - € 45 (voos diretos).

* Nota: Valores das taxas de aviação (de aeroporto, de segurança e de combustível) à data da impressão do programa; sujeitos a alteração na altura de emissão dos bilhetes.

► **Não inclui**

- Todos os serviços não mencionados no itinerário;
- Suplementos.

► **Inclui**

Mapa do circuito

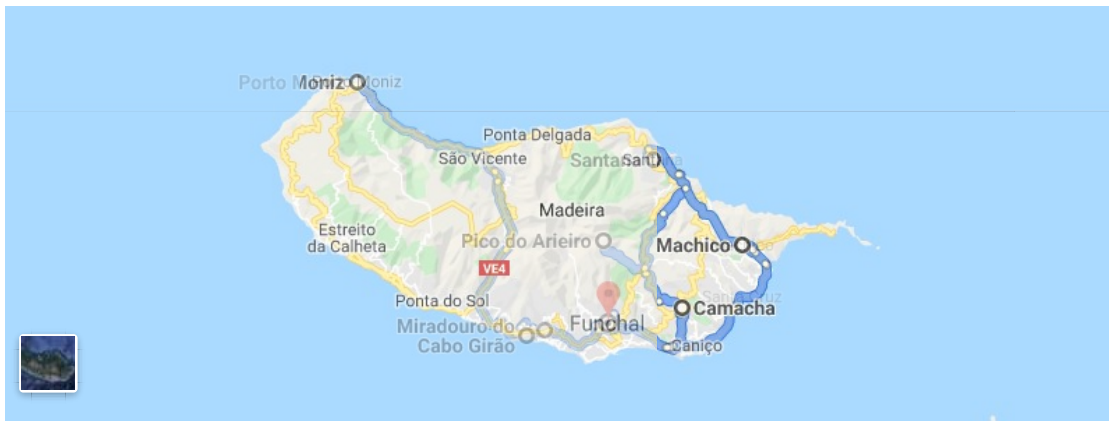

Hotéis

Hotel Four Views Baia ****

Funchal

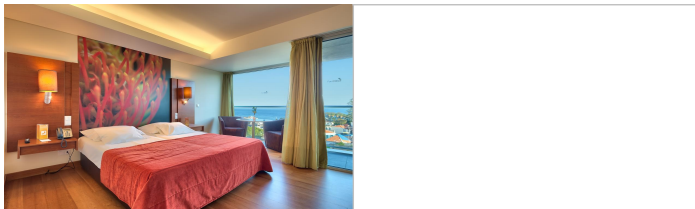

Vídeo

